

3. Obergeschoss

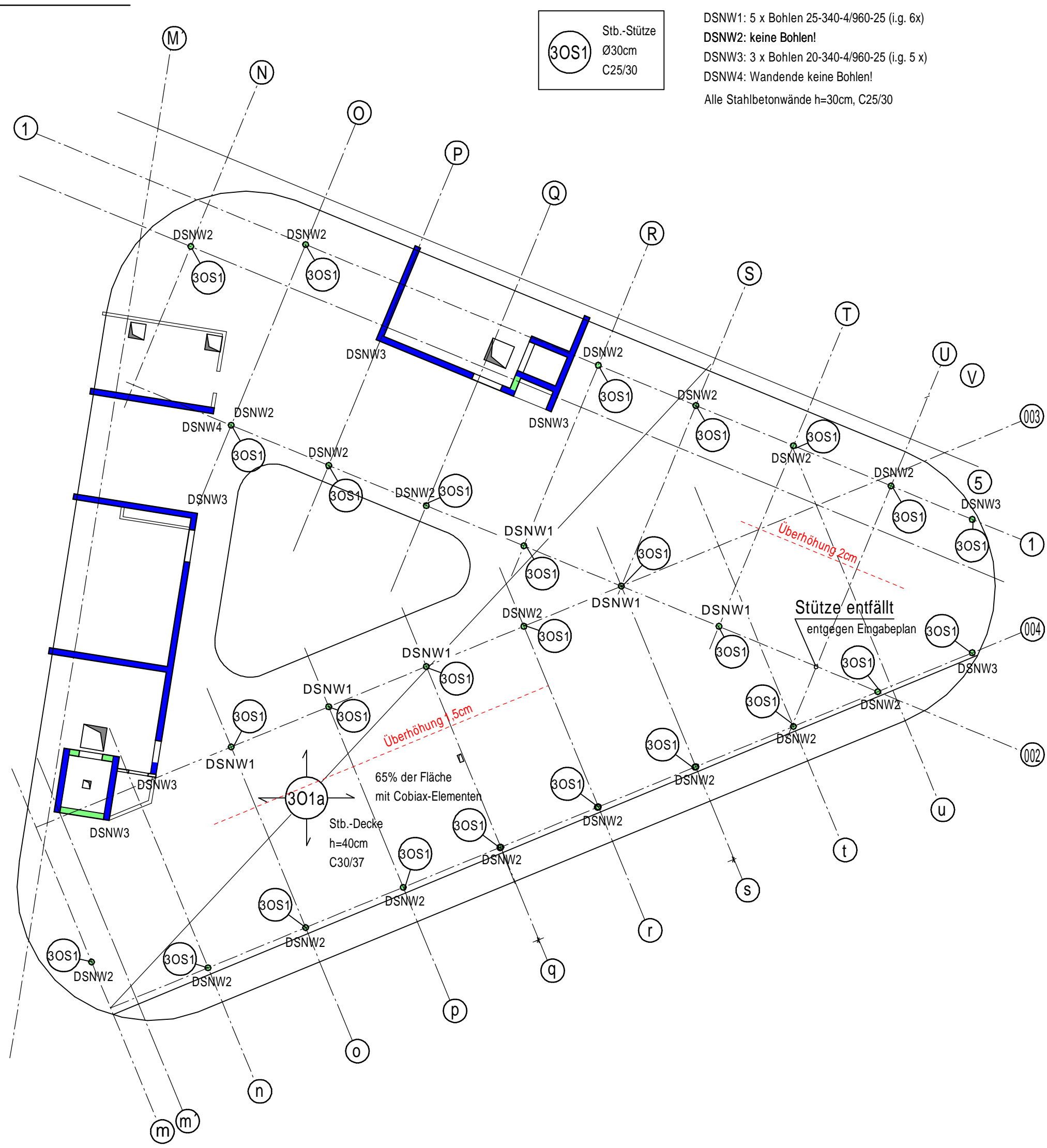

2. Obergeschoss

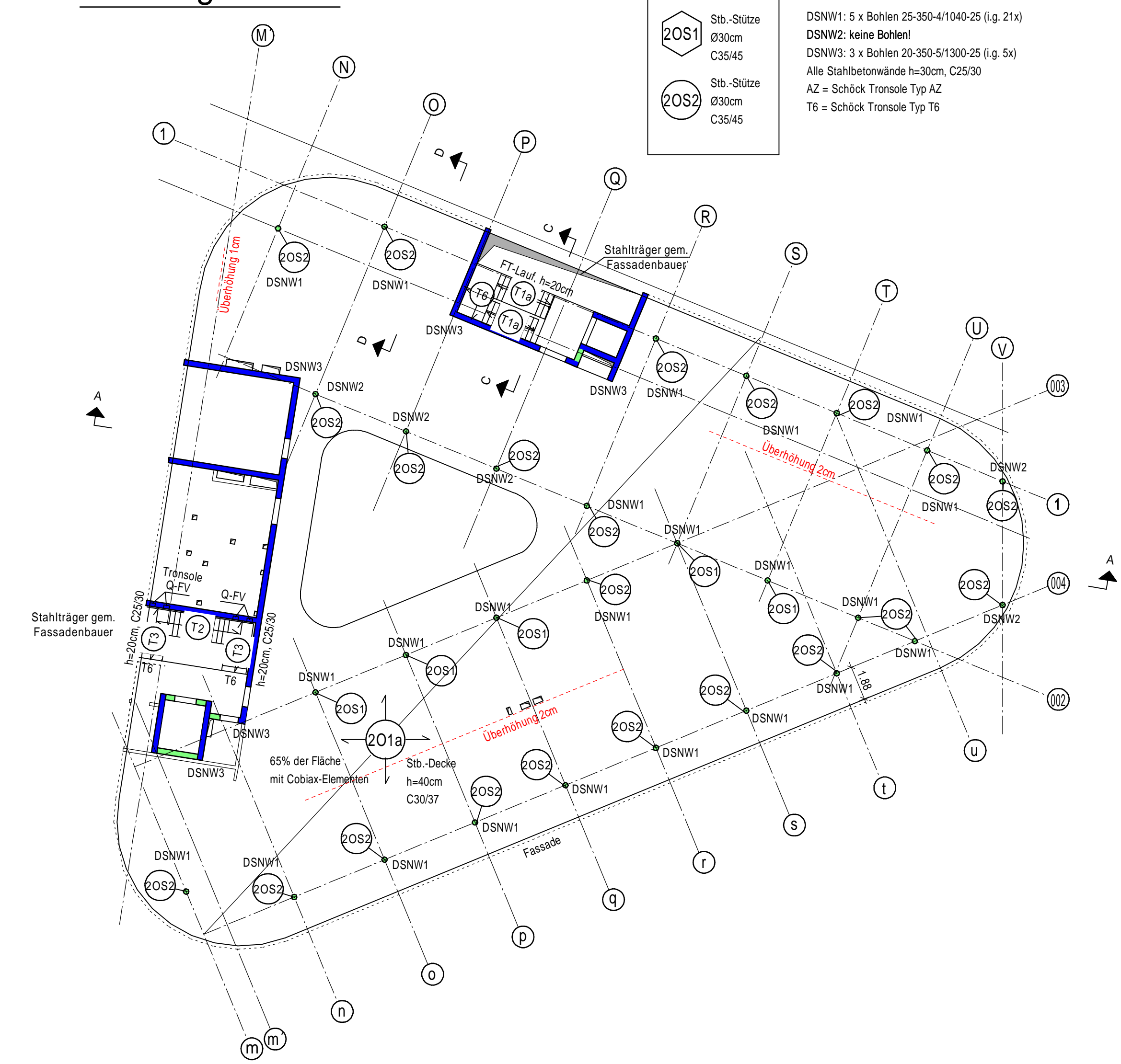

1. Obergeschoss

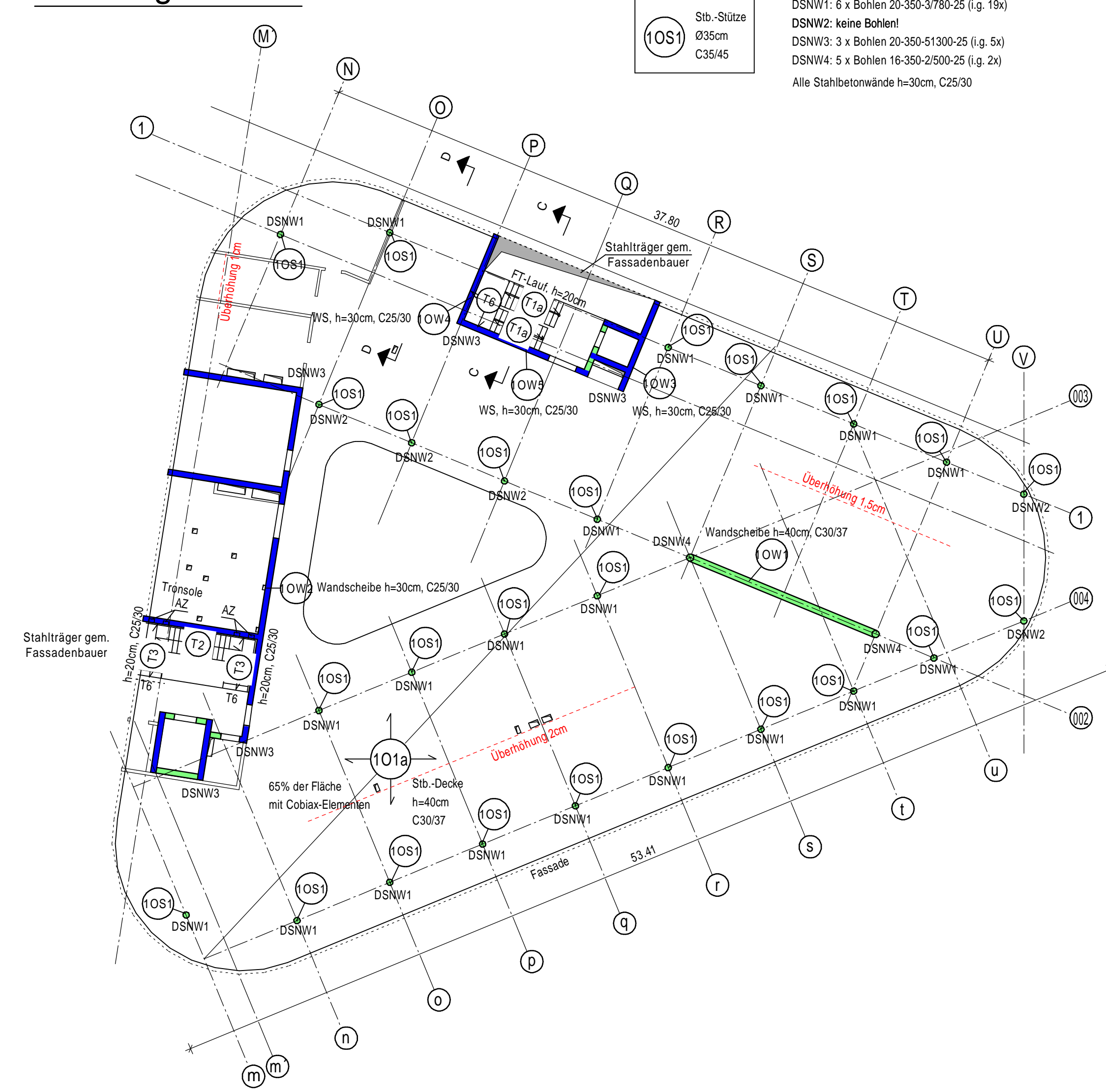

Erdgeschoss

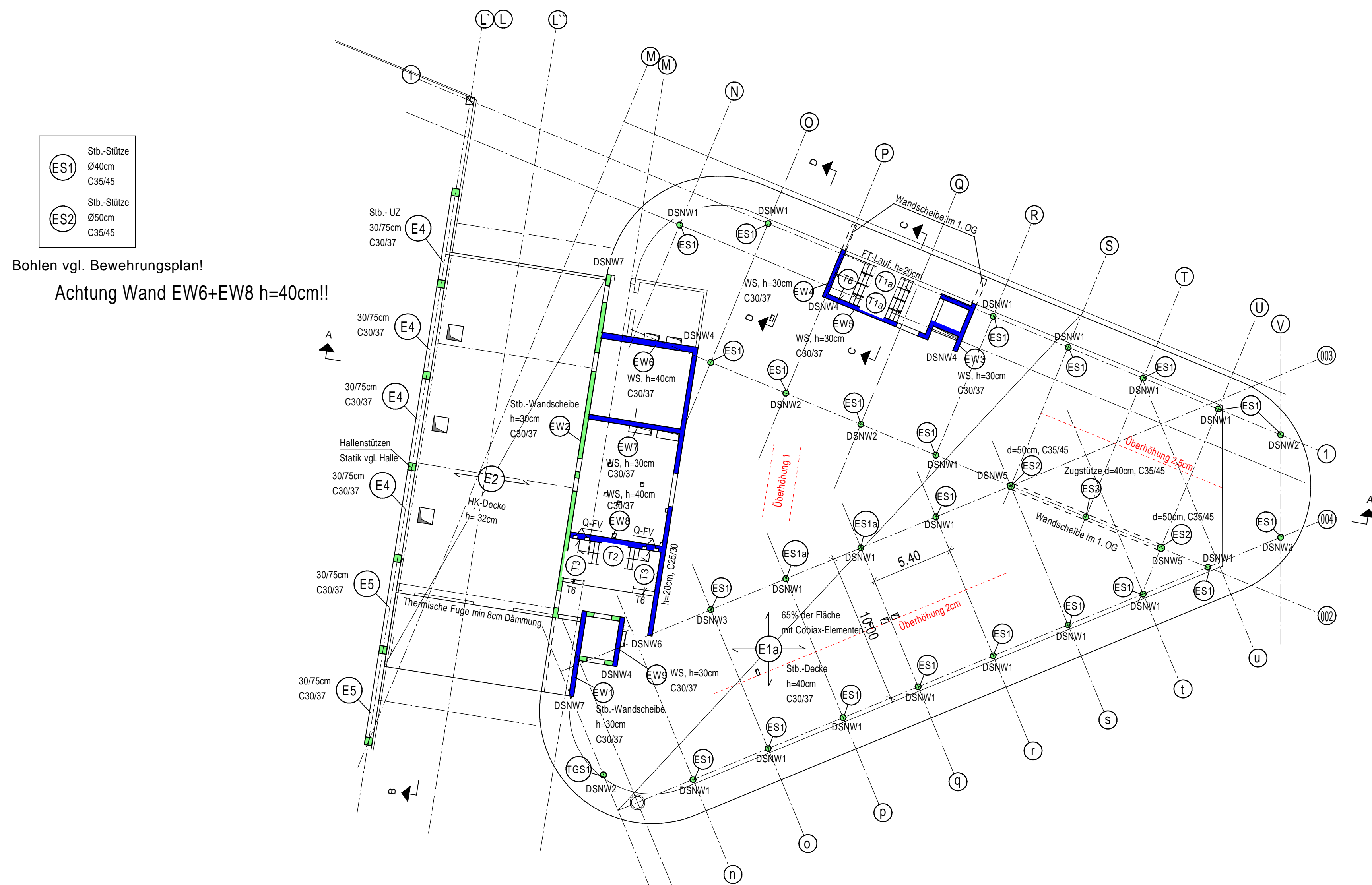

Tiefgarage

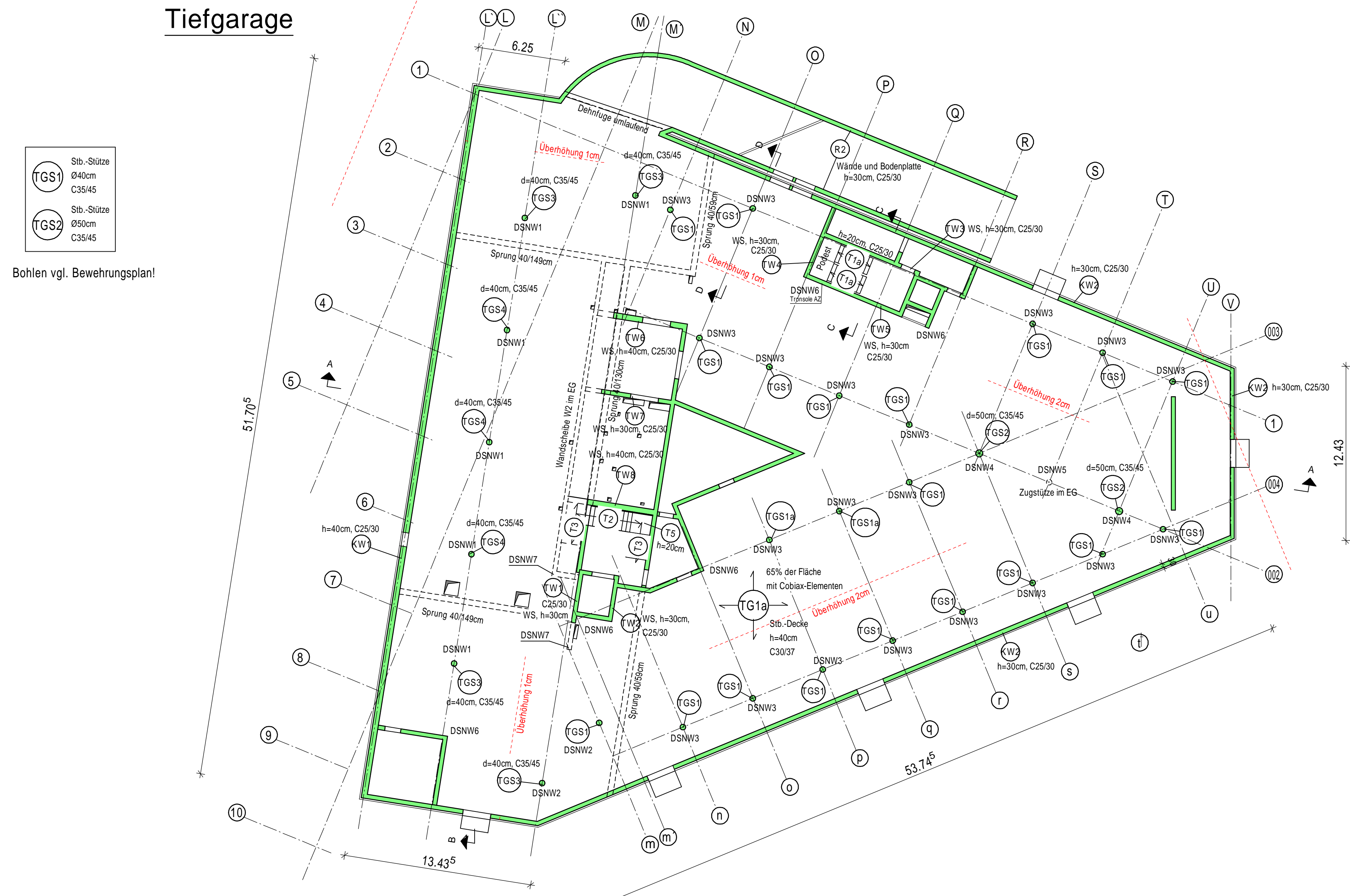

Stützen und Wände TG und Rampe im Sockelbereich mit Beschichtung bis 50cm über OK Fußboden

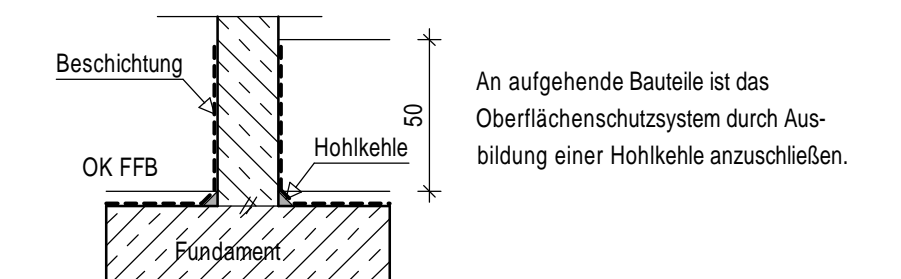

LEGENDE:

- Stahlbeton C25/30, C30/37, C35/45
- Stahlbeton C25/30, C30/37 Aussteifungswände (EG)

LASTANNAHMEN:

- Schneelast: Zone III, h = 430m ü. NN, Sk = 1,95 kN/m²
- 3. OG Decke: 2,00 kN/m²
- EG bis 2. OG Decken inkl. leichte TWZ: 3,50 kN/m²
- EG HK Decke Pos. E2 und E3: 4,00 kN/m²
- TG Decke Ausstellung: 5,00 kN/m²
- TG Decke Abholung: 7,50 kN/m²
- TG Decke befahrbar Feuerwehr SLW30: 12,10 kN/m²
- TG Decke - nicht befahrbar: 5,00 kN/m²
- Treppen: + Podeste: 3,00 kN/m²

Schnitt A-A

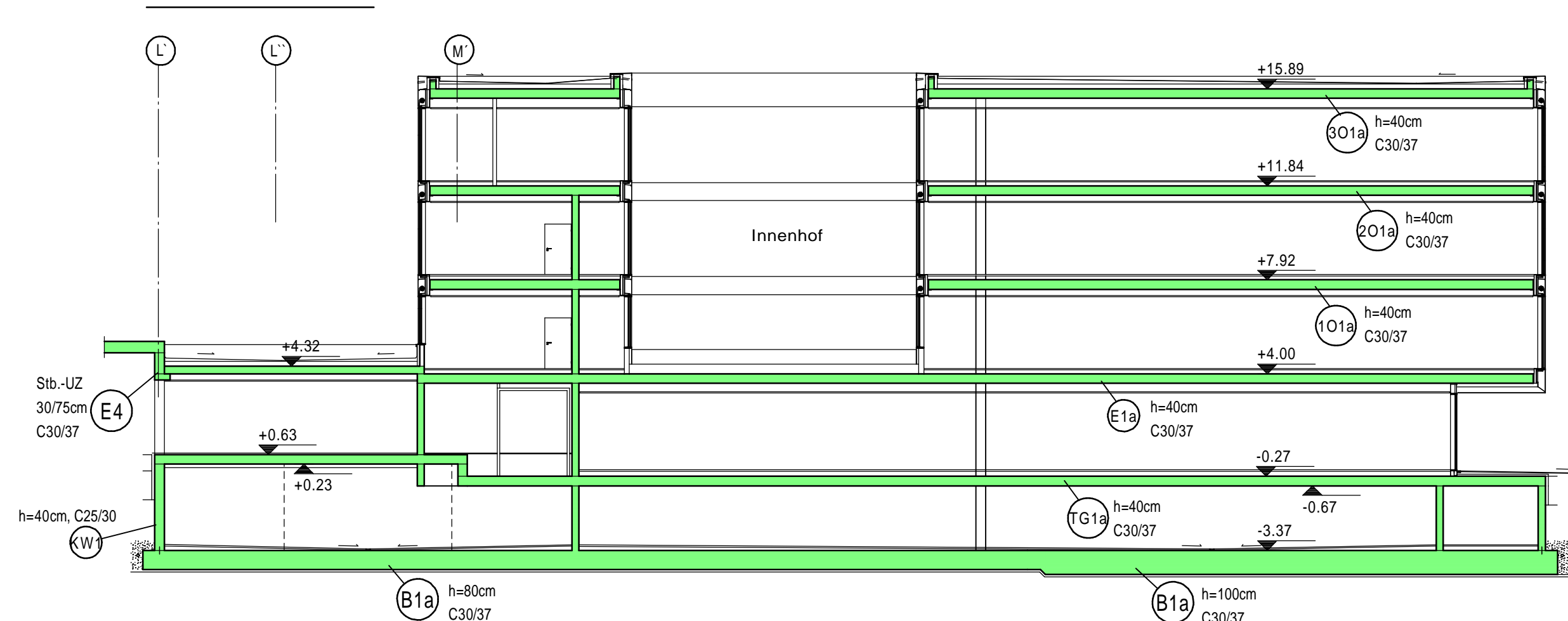

Schnitt C-C

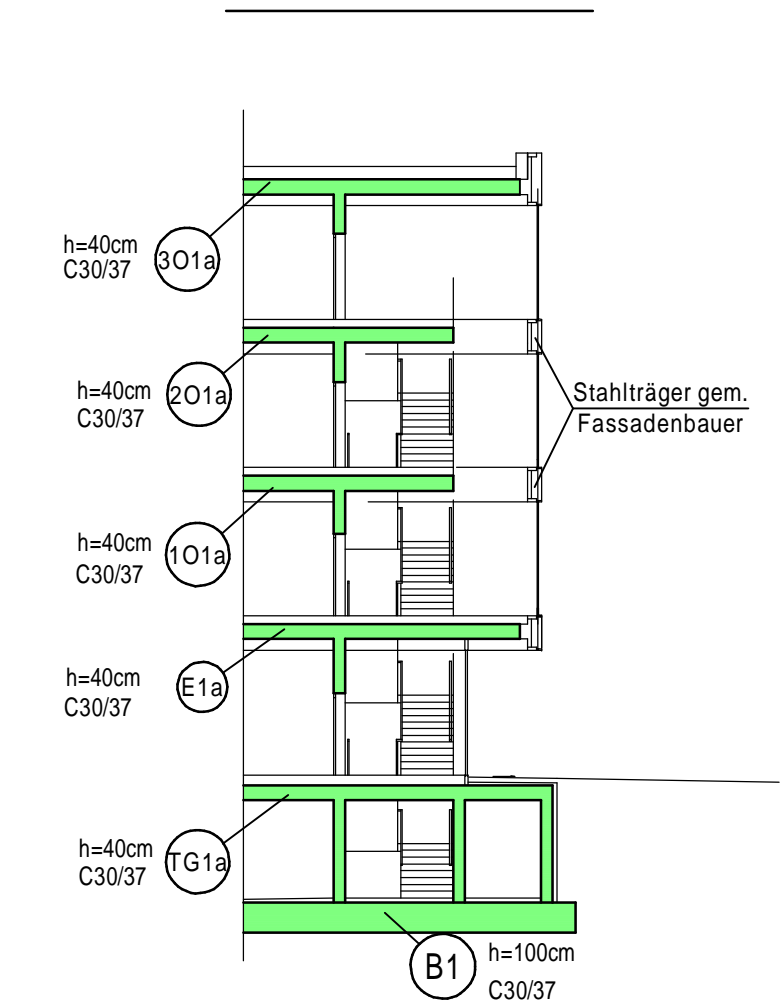

Schnitt D-D

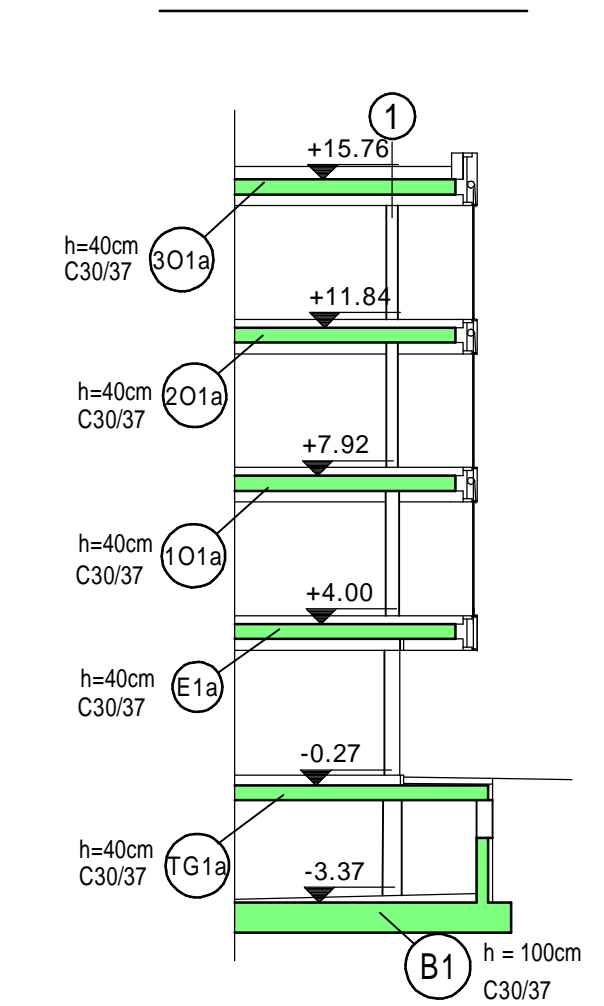

Schnitt B-B

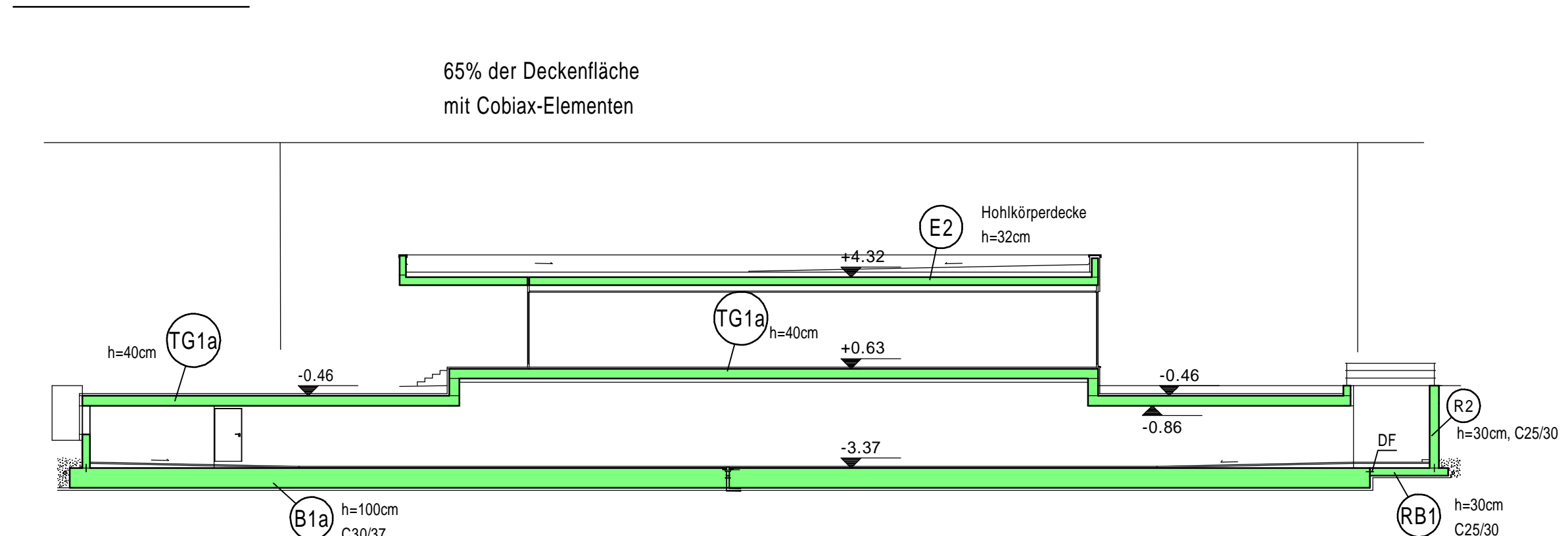

ÄNDERUNGEN:	INDEX	DATUM	GEZ.	ÄNDERUNG	GEPRÜFT
	b	17.02.16	Eik	gem. Statik 3 Nachtrag angepaßt	KM
	a	10.12.15	Eik	gem. Statik 2 Nachtrag angepaßt	KM

BAUVORHABEN:	Neubau eines Bürogebäudes in 83404 Ainning Thomas-Dachser-Straße; Flur-Nr. 2358/15	DATUM:	14.07.2015
BAUHERR:	Sanitär-Heinzer KG Görliizer Straße 10 83395 Freilassing	GEZ.:	M.Michl/Stratwieser
BAUTEIL:	Grundrisse + Schnitte	GEPRÜFT:	K. Mairhofer
	POSITIONSPLAN	MASSTAB:	1 : 200
		PLAN-NR.:	P1b-15255

klaus mairhofer
Ingenieurbüro für
Baustatik und Bauphysik

Dipl. Ing. (FH) Klaus Mairhofer
Aubergstraße 39
83352 Altenmarkt
Tel. 08621/979018 Fax 979019