

# Grundriss Obergeschoss

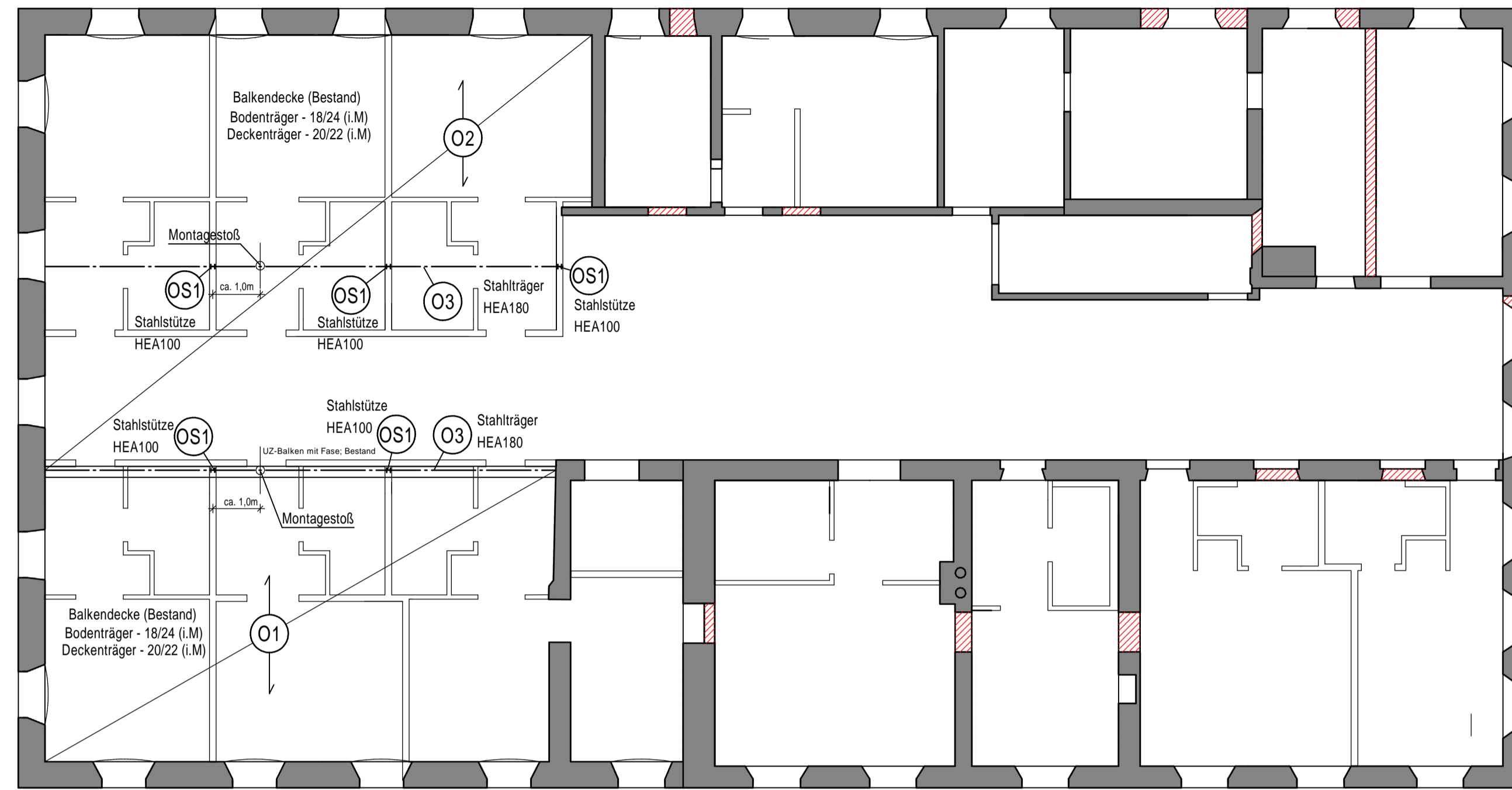

# Grundriss Erdgeschoss

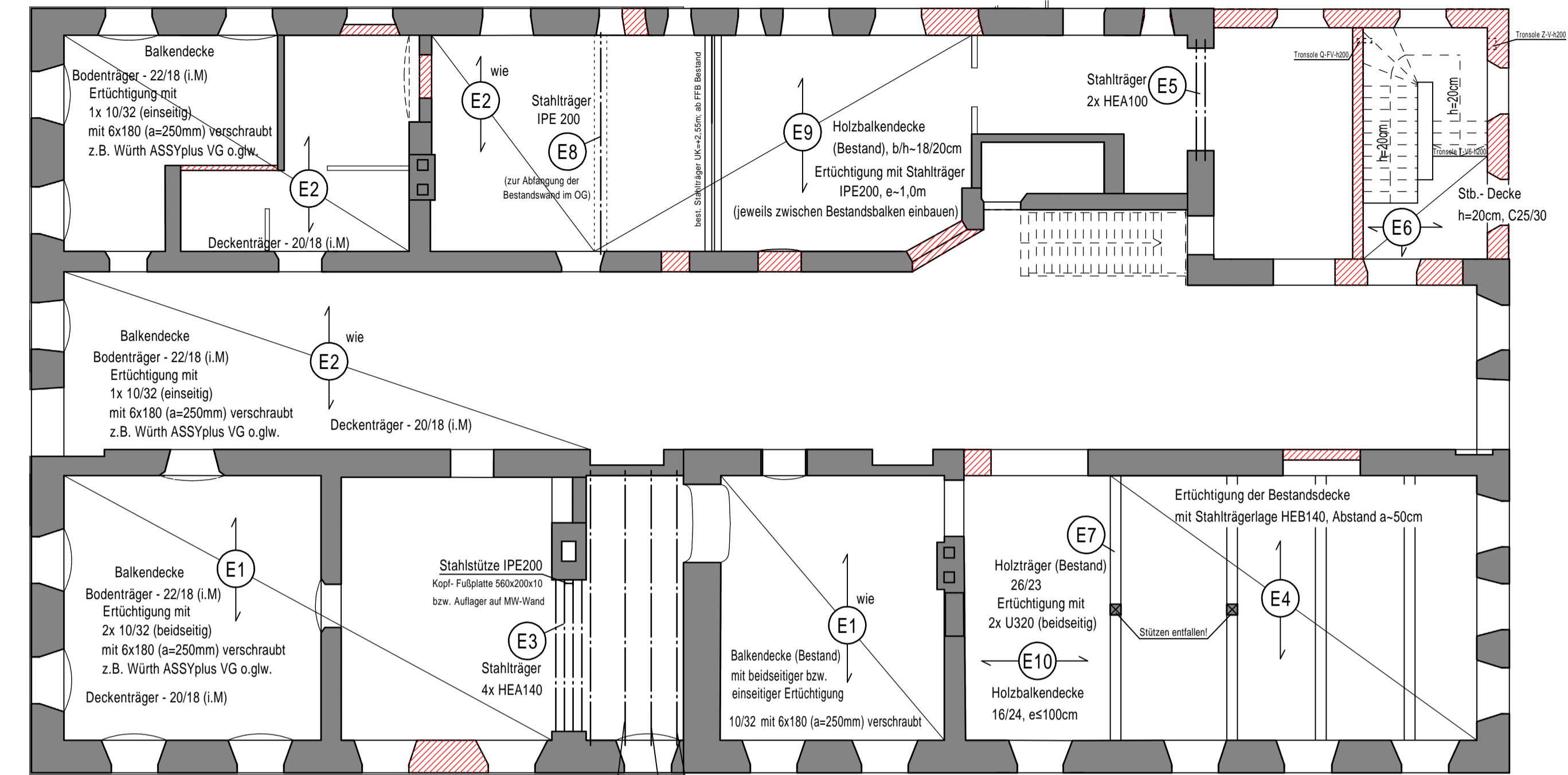

Deckenschalung d=28mm (mind. 3 Felder)  
Balkenabstand ≤ 1,0m (sonst Zwischenbalken erforderlich)

# Grundriss Kellergeschoss

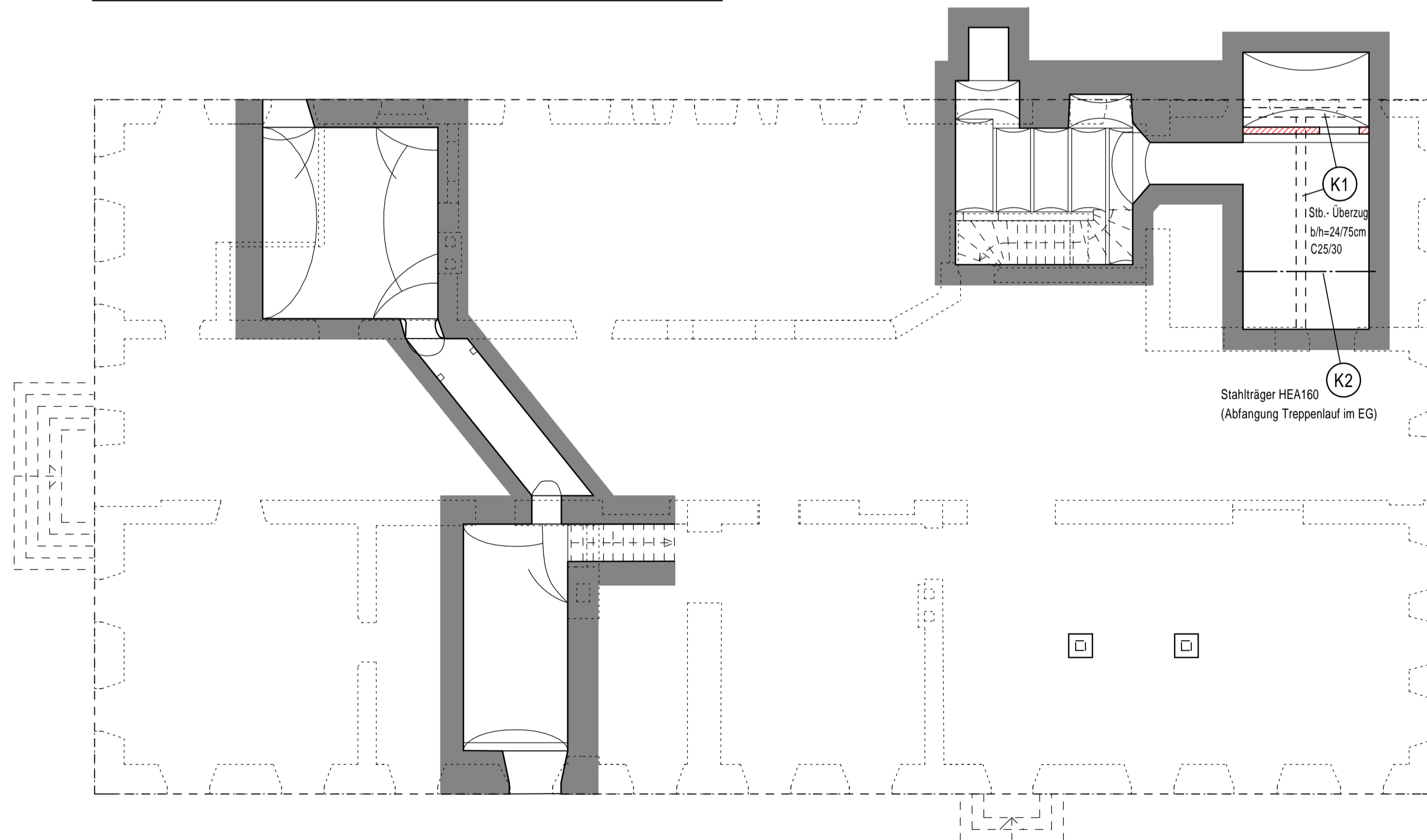

P1-14468

### LEGENDE:

- Stahlbeton C25/30
- Mauerwerk innen: z.B. HLZ 12/IIa
- Mauerwerk außen: z.B. Poroton S9

### LASTANNAHMEN:

- Schneelast: sk = 1,65 kN/m<sup>2</sup>
- Decken inkl. TWZ: 3,20 kN/m<sup>2</sup>
- Treppe: + Podest 3,00 kN/m<sup>2</sup>
- Balkon: 4,00 kN/m<sup>2</sup>

ÄNDERUNGEN:	INDEX	DATUM	GEZ.	ÄNDERUNG	GEPRÜFT

BAUVORHABEN:	Sanierung und Umbau eines Gasthauses in Pittenhart, Trostberger Straße 1	DATUM:	15.09.2015
BAUHERR:	Claudia-Susan Buschke Neuer Weg 9 39302 Wolfenbüttel	GEZ.	D. Engler
BAUTEIL:	Grundrisse (Schnitte)	GEPRÜFT:	K. Mairhofer
		MASZSTAB:	1 : 100
		PLAN NR.:	P1-14468

**klaus mairhofer**  
Ingenieurbüro für Baustatik und Bauphysik

Dipl. Ing. (FH) Klaus Mairhofer  
Aubergstraße 39  
83352 Altenmarkt  
Tel. 08621/979018 Fax 979019