

Grundriss Obergeschoss

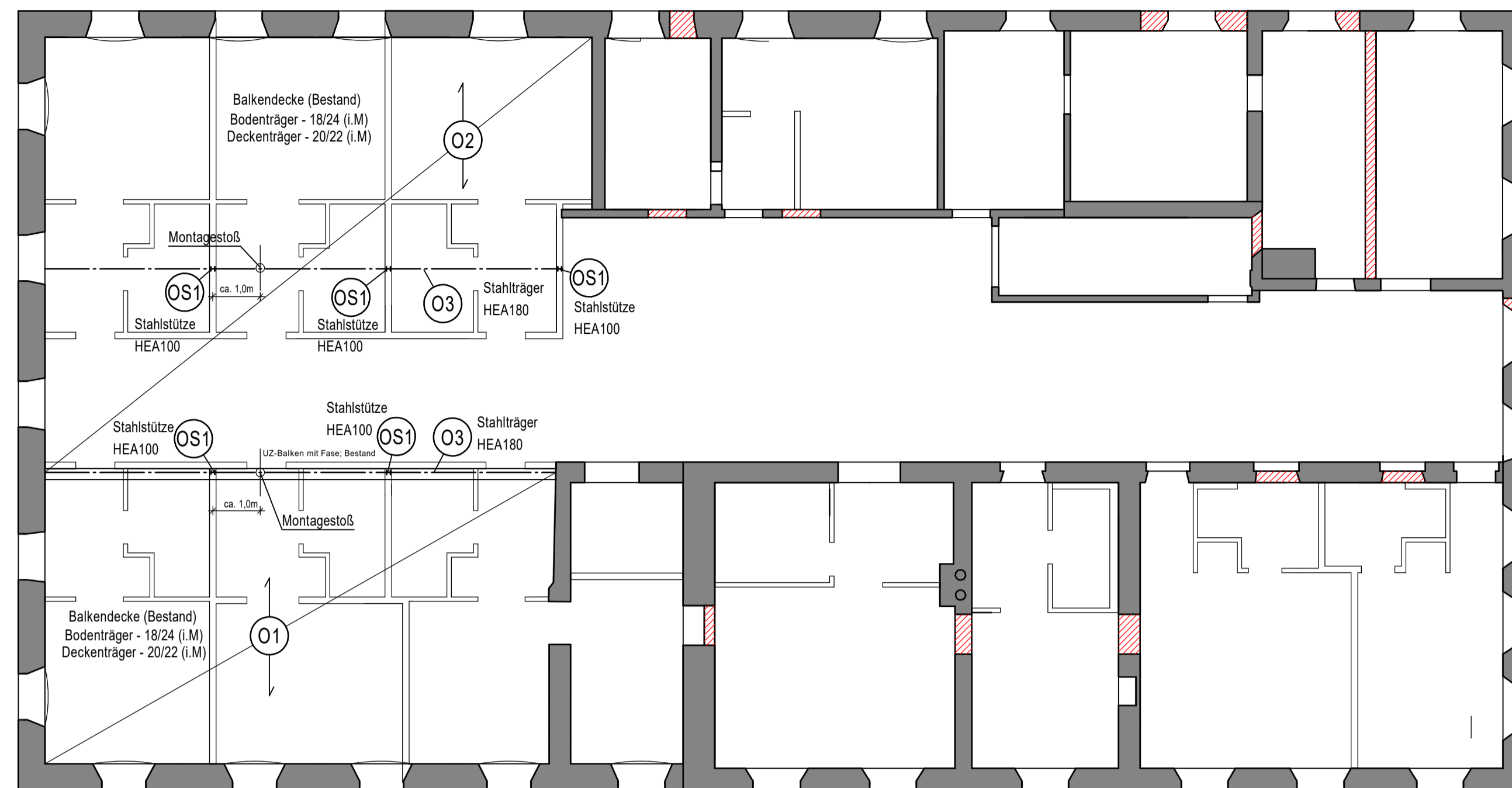

Grundriss Erdgeschoss

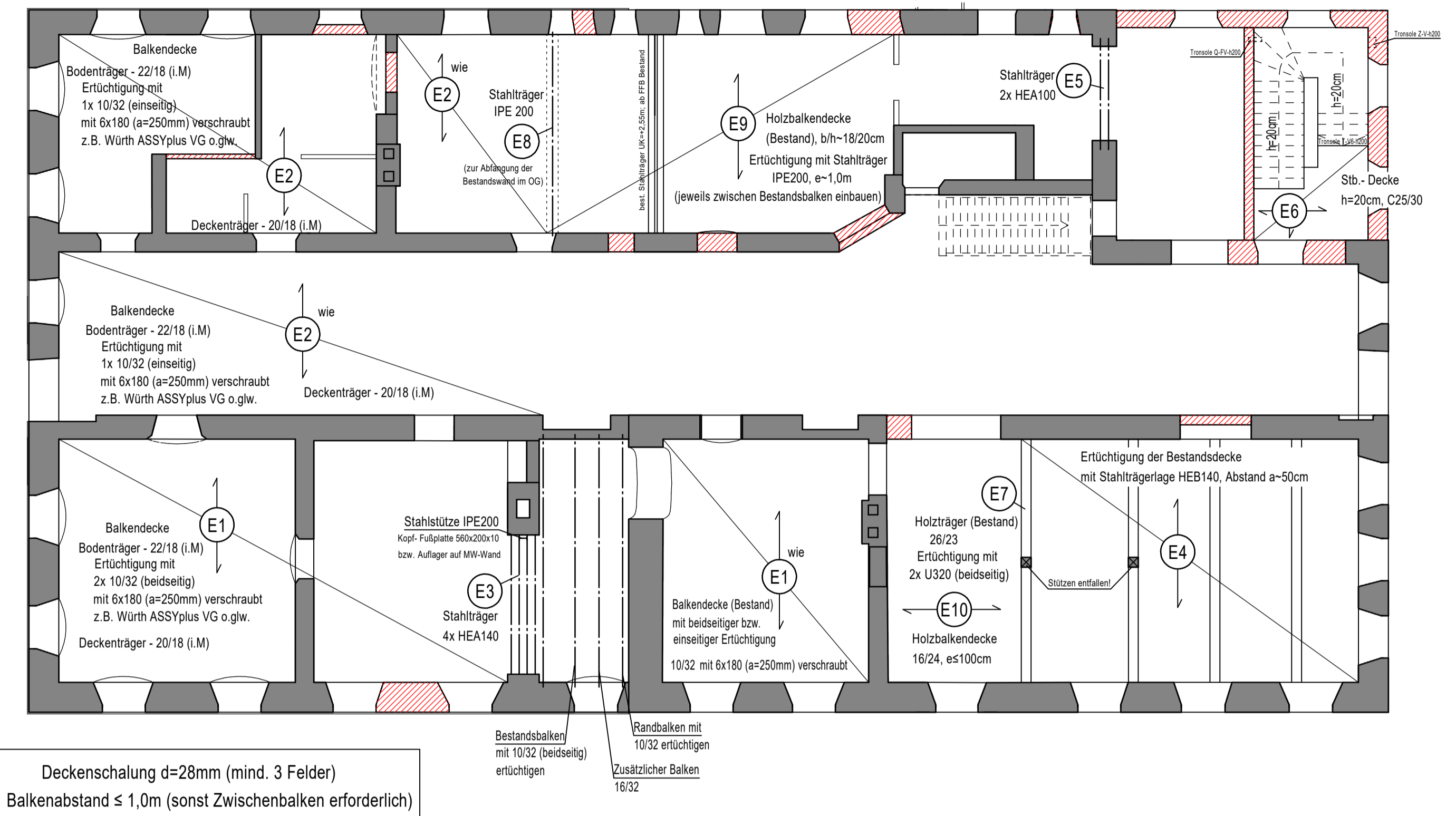

Grundriss Kellergeschoss

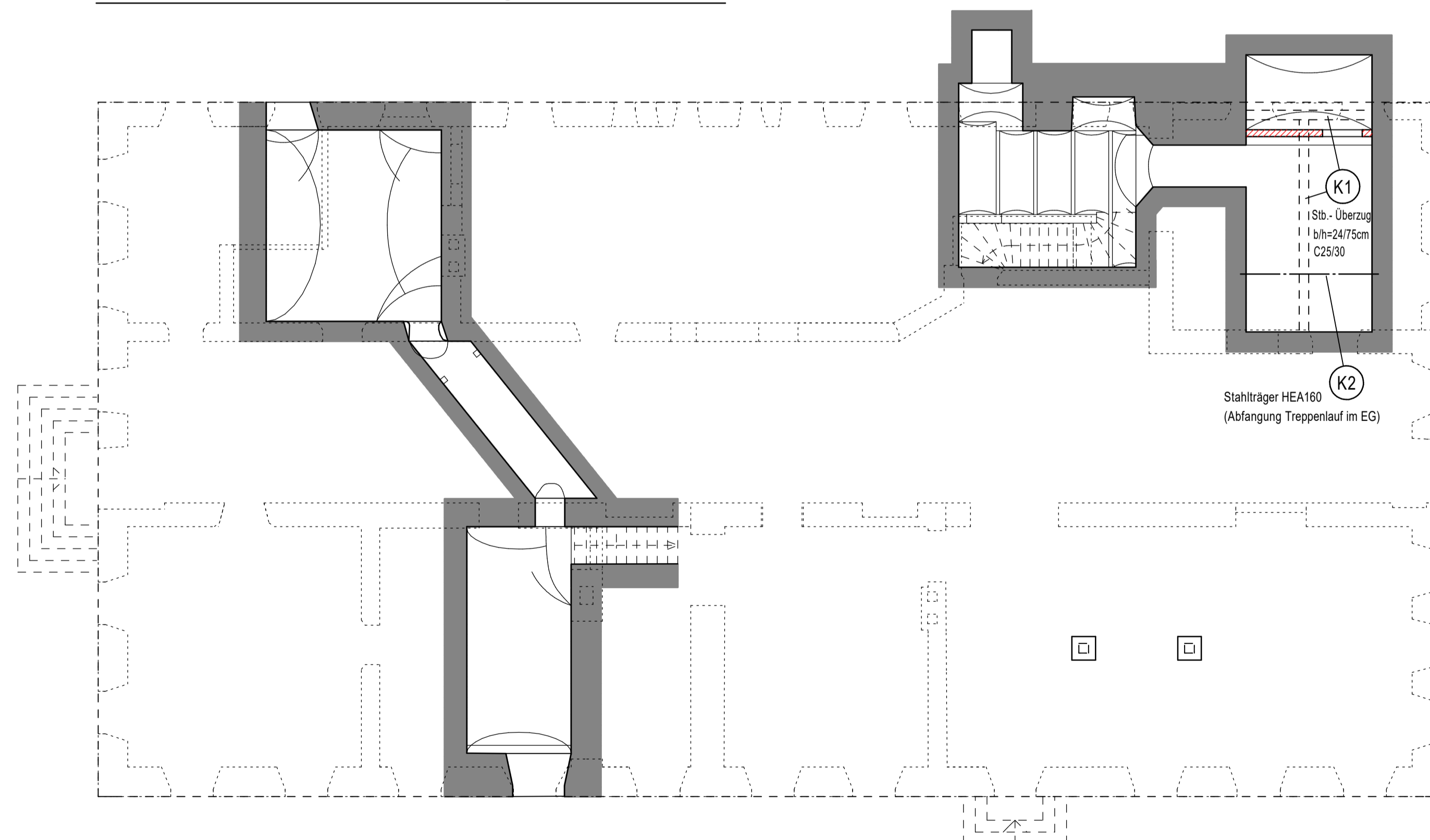

P1-14468

LEGENDE:

- Stahlbeton C25/30
- Mauerwerk innen: z.B. HLZ 12/IIa
- Mauerwerk außen: z.B. Poroton S9

LASTANNAHMEN:

- Schneelast: sk = 1,65 kN/m²
- Decken inkl. TWZ: 3,20 kN/m²
- Treppe: + Podest 3,00 kN/m²
- Balkon: 4,00 kN/m²

ÄNDERUNGEN:	INDEX	DATUM	GEZ.	ÄNDERUNG	GEPRÜFT
BAUVORHABEN:	Sanierung und Umbau eines Gasthauses in Pittenhart, Trostberger Straße 1				DATUM: 15.09.2015
BAUHERR:					GEZ. D. Engler
					GEPRÜFT: K. Mairhofer
BAUTEIL:	Grundrisse (Schnitte)				MASZSTAB: 1 : 100
POSITIONSPLAN					PLAN NR.: P1-14468

klaus mairhofer
Ingenieurbüro für Baustatik und Bauphysik

Dipl. Ing. (FH) Klaus Mairhofer
Aubergstraße 39
83352 Altenmarkt
Tel. 08621/979018 Fax 979019