

Dachgeschoss

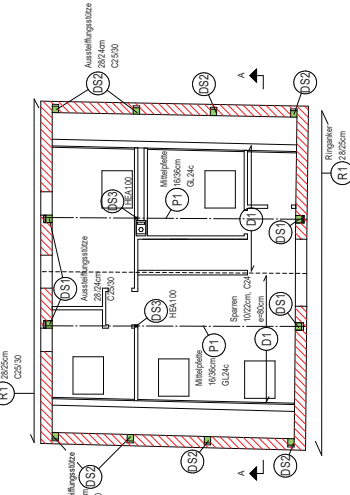

Obergeschoss

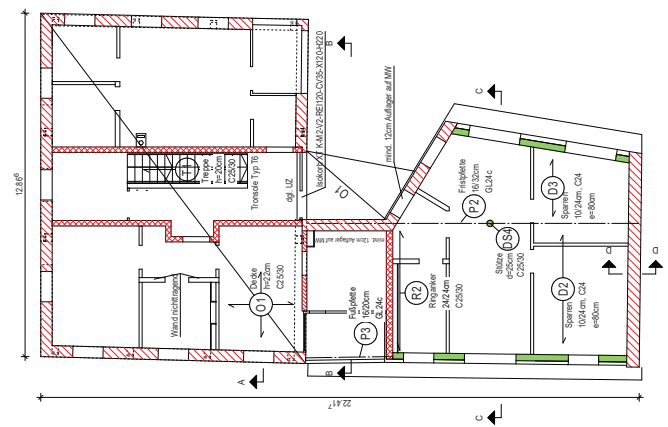

Erdgeschoss

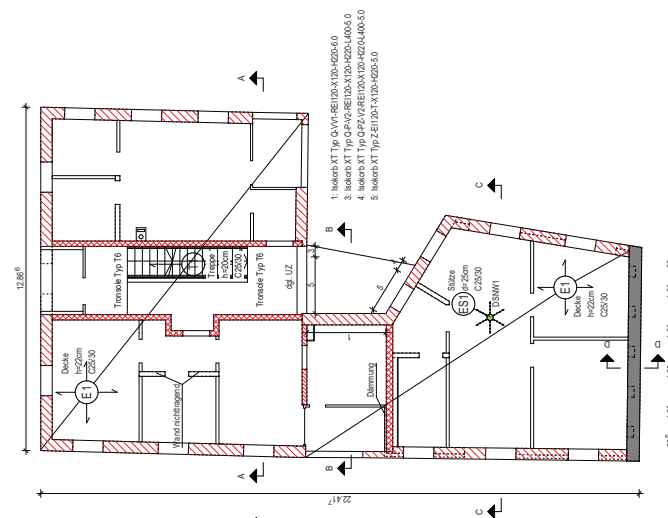

Kellergeschoss

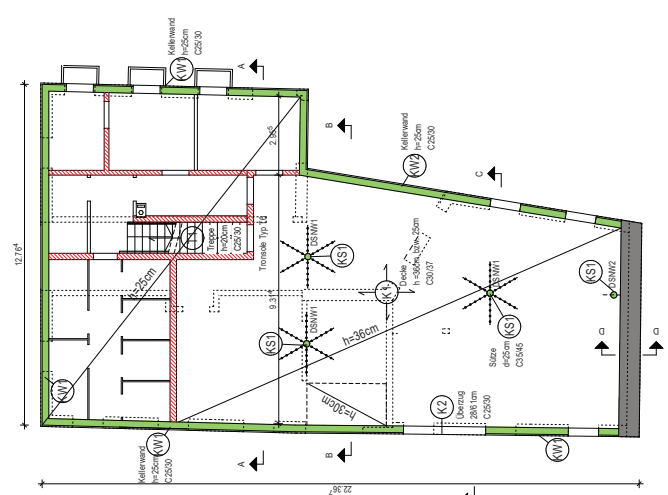

Gründung

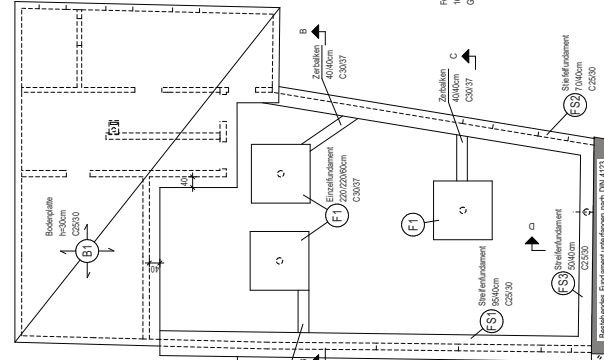

Schnitt B-B

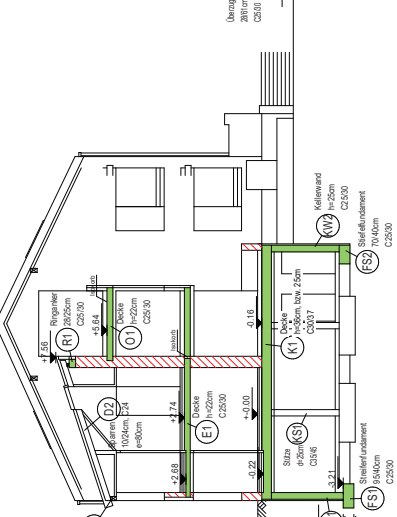

Schnitt C-C

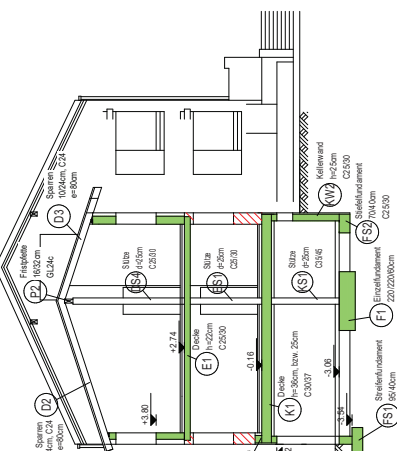

Schnitt D-D

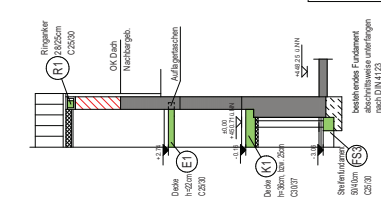

Schnitt A-A

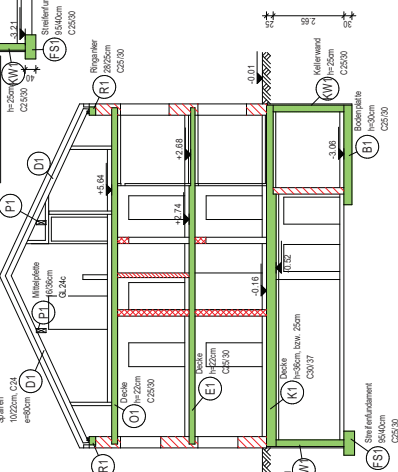

Plb-19013

LEGENDE:

- Stahlbeton C25/30, C30/37, C35/45
- Mauerwerk außen: Poroton S9
- Mauerwerk innen: Planziegel z.B. Poroton T 1.0
- Schallschutzmauerwerk, SPZ-Verfüllziegel.
- Bestand**
- LASTNÄHMEN:**
- Schneelast: Zone Ia, h = 475m u. NN
- SK: 0,94 kN/m²
- Decken inkl. TWZ: 2,70 kN/m²
- Treppe und Podest: 3,00 kN/m²
- Balkon und Dachterrasse: 4,00 kN/m²

ANDERUNGEN:		NUMER:	DA/TM	GEZ:	ANMERKUNG:
1		1	20.04.20	Erh.	Umbenennung Auftragszeichen, Untergesch.
2		2	20.04.20	Erh.	Geändert
BAUFORMAREN:					
BAUFORMAREN:		DA/TM:	04.02.2020	GEZ:	M. Willenbring
BAUFORMAREN:		GEKÜFT:		GEKÜFT:	K. Mairhofer
BAUFORMAREN:		MASSSTAB:	1:100	MASSSTAB:	
BAUFORMAREN:		PLAN NR.:		POSITIONSPLAN:	P1b-19013
BAUFORMAREN:		Klaus mairhofer Ingenieurbüro für Baustatik und Bauphysik			
BAUFORMAREN:		Dipl. Ing. (FH) Klaus Mairhofer Aubergerstraße 39 83352 Altmannmarkt Tel. 0862193779-0 Fax 93779-99			

Detail Beschichtung TG

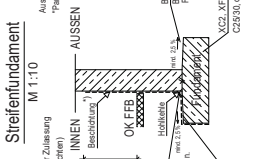

Detail Beschichtung TG

